Griesheim-prés-Molsheim

Rue de Rosheim

Bâtiment B - Lot B13

R+1

Type T2

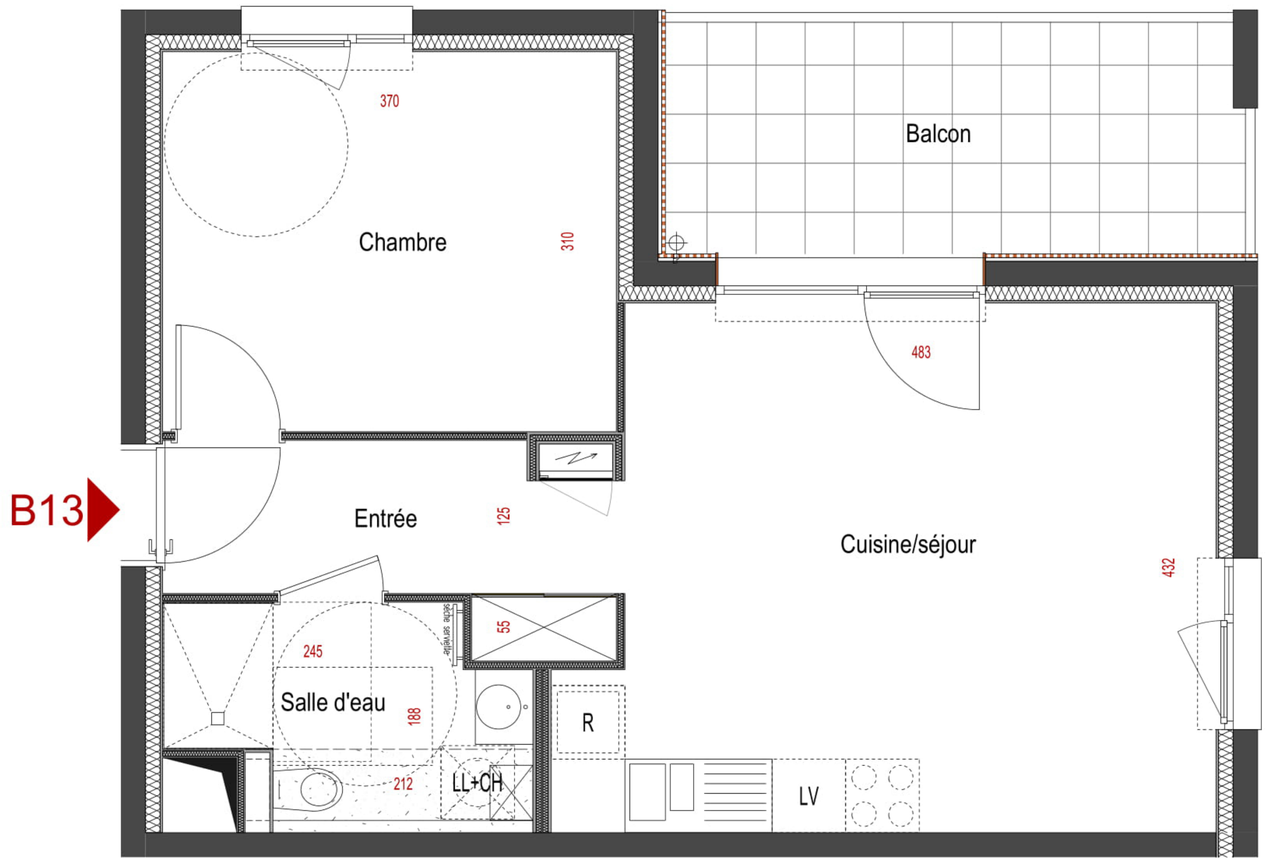

Entrée	5.0
Cuisine / séjour	21.6
Salle d'eau	4.8
Chambre	11.5
SURFACE HABITABLE	**42.9m²**
Balcon	8.9
SURFACE EXTERIEURE	**8.9m²**

S 0 1 2 3m

NB : Les cotes et superficies sont données sous réserve des impératifs techniques de construction et de tolérances d'exécution. Les retombées de poutres, soffites, faux-plafonds, canalisations ne sont pas systématiquement figurées. L'épaisseur des isolants sera déterminée par l'étude technique d'exécution. De ce fait, les indications portées sur les plans sont approximatives. Les équipements de cuisine ne sont pas contractuels. Leur position est indicative.