BON POUR ACCORD

Signature:

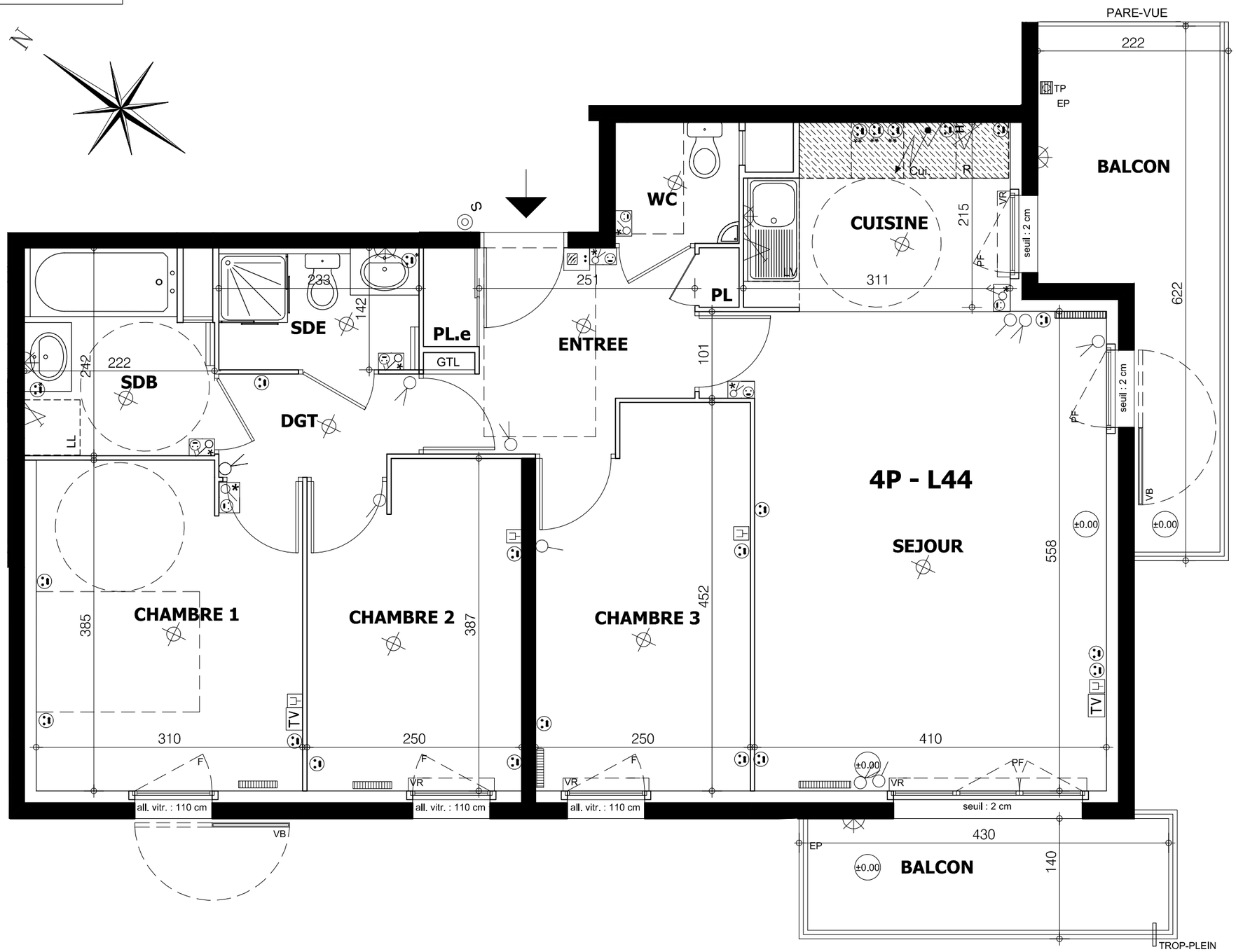

BONAPARTE PROMOTION

RESIDENCE **EDEN**

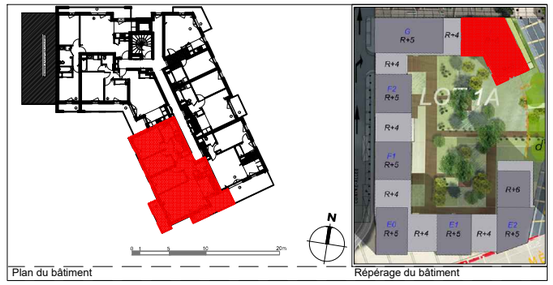

BATIMENT	NIVEAU	LOGEMENT	TYPE
L	RDC/Hémard+4 RDJ+4	L44	4 Pièces

ENTREE	7.13 m²
SEJOUR	23.50 m²
CUISINE	6.33 m²
CHAMBRE 1	11.60 m²
CHAMBRE 2	9.34 m²
CHAMBRE 3	10.61 m²
SDB	4.98 m²
SDE	3.31 m²
WC	2.04 m²
DGT	2.69 m²
SURFACE TOTALE HABITABLE	81.53 m²
BALCON	5.46 m²
BALCON	9.45 m²
SURFACE TOTALE BALCONS	14.91 m²

LÉGENDE

- Sortie de fil en plafond
- Sortie de fil en applique
- Interrupteur simple
- Interrupteur va et vient
- Interrupteur double
- Ensemble Interrupteur + PC
- PC 2x10/16A+T Non Spécialisée
- PC 2x10/16A+T HOTTE h=1.80m
- PC 2x10/16A+T étanche NP
- Prise spécialisée LL , LV ou FO
- TV Prise TV
- Prise RJ45
- Boitier terminal C32 - Plaque
- S Sonnette
- Radiateur
- Sèche-serviette
- Robinet de puisage
- All. Allège
- All.vit. Allège vitrée
- F Fenêtre
- PP Porte - pleine
- PF Porte -fenêtre
- PL Placard non équipé
- PL.e Placard équipé
- VR Volet roulant
- VB Volet battant
- EP Descente eau pluviale
- TP Trop-plein
- Faux-plafond ou soffite Hauteur ⩾ 2.10m
- GTL Tableau Abonné
- Combiné Vidéo-phone

Notes :

✱ : Equipements situés entre 0.9m ⩽h ⩽1.30m

✱✱: Equipements au dessus du plan de Travail.

Pare - vue / claustra : hauteur 1.80m

Clôture type "haut bambou": hauteur 2.0m

0.5 1 2m

Bouygues Immobilier

NOTA : Des modifications sont susceptibles d'être apportées à ce plan en fonction des nécessitées techniques de la réalisation, tant en ce qui concerne les dimensions libres, que les équipements sanitaires et électriques (mobiliers et électroménagers non fournis). Les surfaces et les hauteurs sous plafond indiquées sont approximatives.
Les retombées, soffites, faux-plafonds, canalisations ainsi que l'emplacement des équipements sanitaires ne sont pas tous figurés ou le sont à titre indicatif.
Le nombre, la taille et l'emplacement des radiateurs sont donnés à titre indicatif et seront précisés après étude thermique.

INDICE: Plan notaire **DATE**: 07 mars 2016